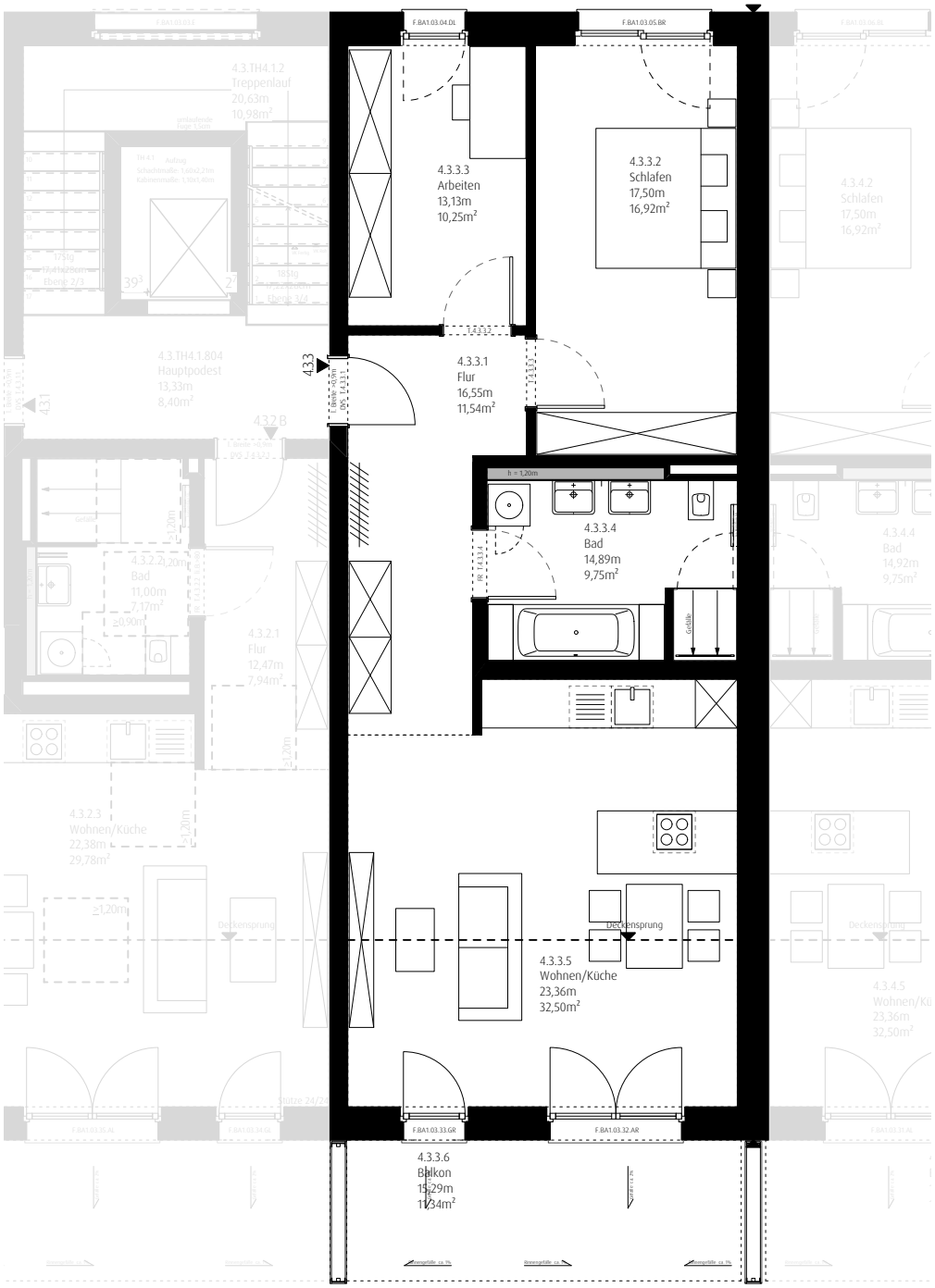

Oedenberger Straße 141 – Nürnberg
M 1:100 / M1:500

Grundriss Haus IV – 3.Obergeschoss
Wohnung 4.3.3 – 3 Zimmer
mit Balkon
4.U.KA.19 Kellerabteil
gesamt 86,63m²