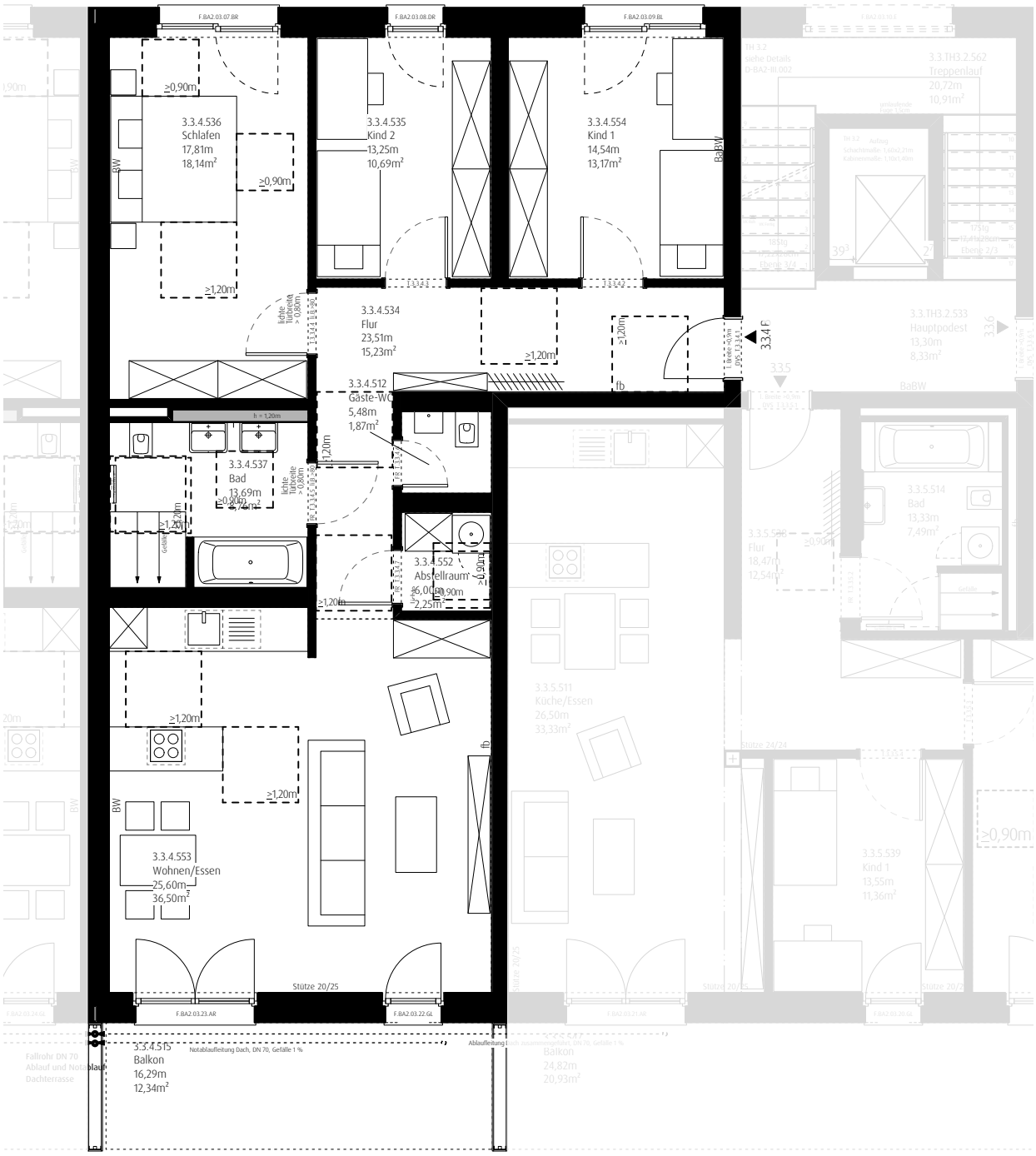

Dresdener Straße 6 – Nürnberg
M 1:100 / M1:500

Grundriss Haus III – 3.Obergeschoss
Wohnung 3.3.4 – 3 Zimmer
barrierefrei, mit Balkon
4.U.KA.10 Kellerabteil
gesamt 112,85m²