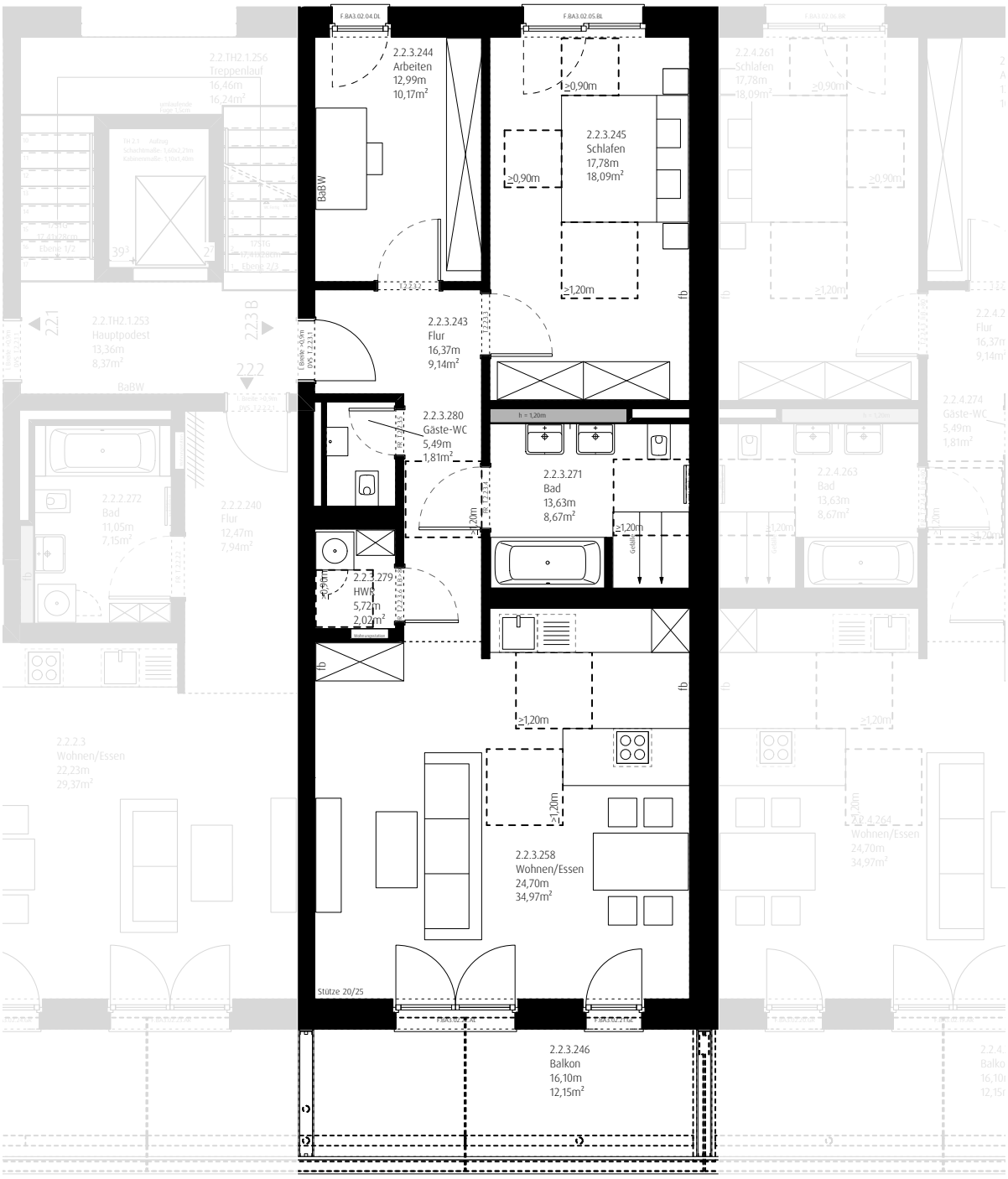

Dresdener Straße 8 – Nürnberg
M 1:100 / M1:500

Grundriss Haus II – 2.Obergeschoss
Wohnung 2.2.3 – 3 Zimmer
barrierefrei, mit Balkon
2.U.KA.5 Kellerabteil
gesamt 90,95m²